Gemeinde Tellingstedt

Bebauungsplan Nr. 16
"Westerkoppel"

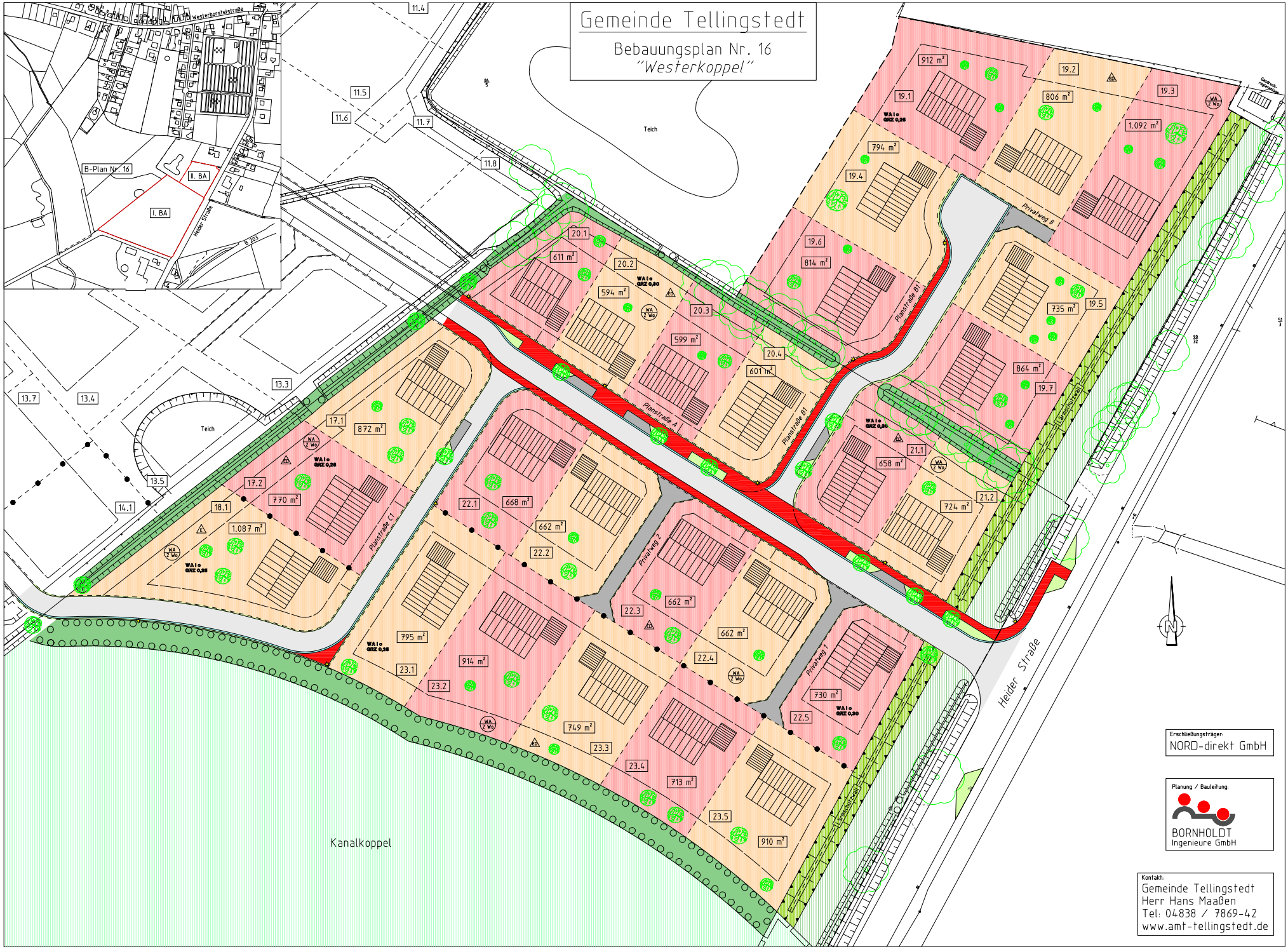

Erschließungsträger:
NORD-direkt GmbH

Planung / Bauleitung:
BORNHOLDT
Ingenieure GmbH

Kontakt:
Gemeinde Tellingstedt
Herr Hans Maaßen
Tel: 04838 / 7869-42
www.amt-tellingstedt.de