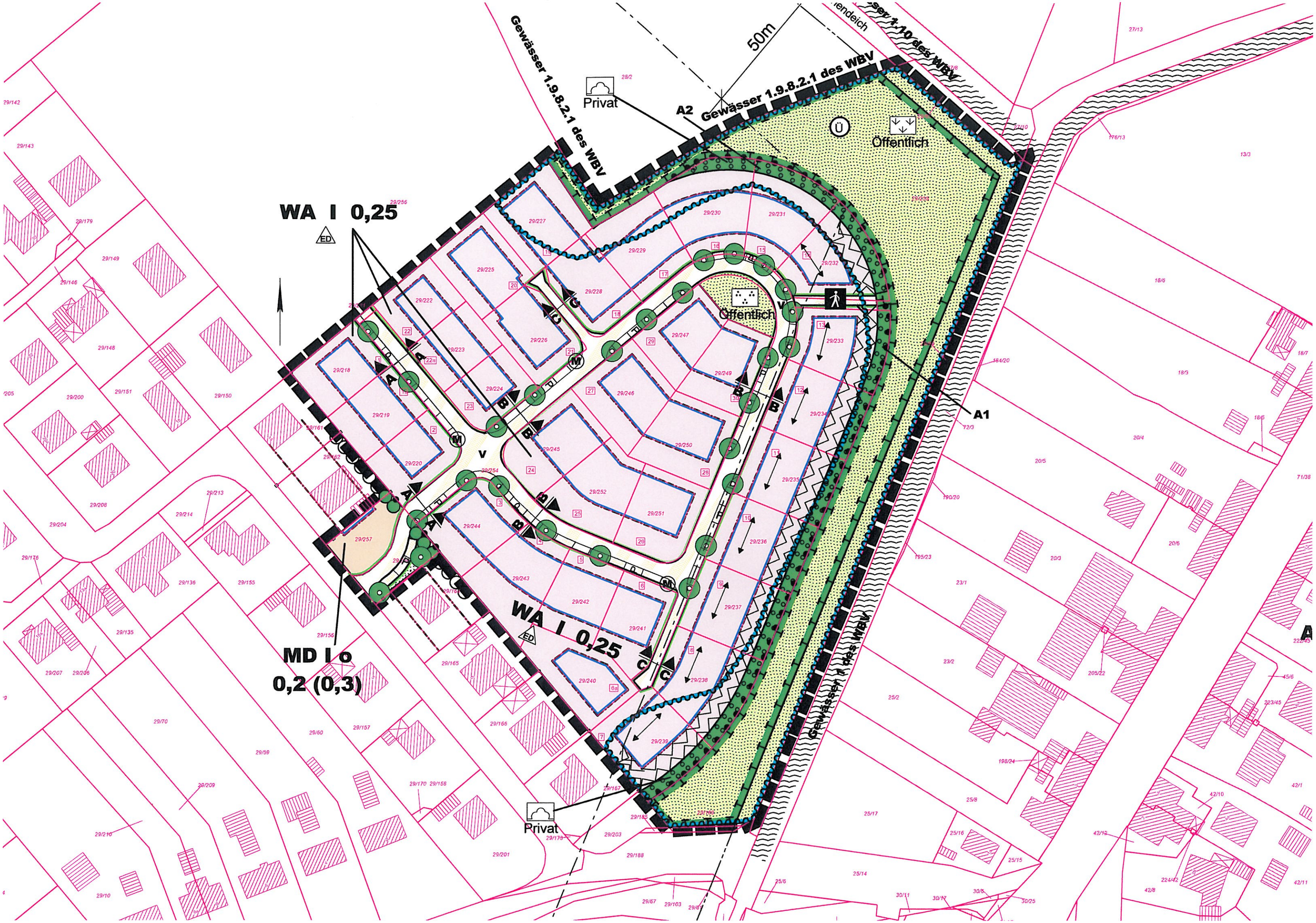
Gewässer 1.9.8.2.1 des WBV
50m
Privat
A2
Gewässer 1.9.8.2.1 des WBV
Öffentlich
Öffentlich
WA I 0,25
ED
A1
MD I o
0,2 (0,3)
WA I 0,25
ED
Privat